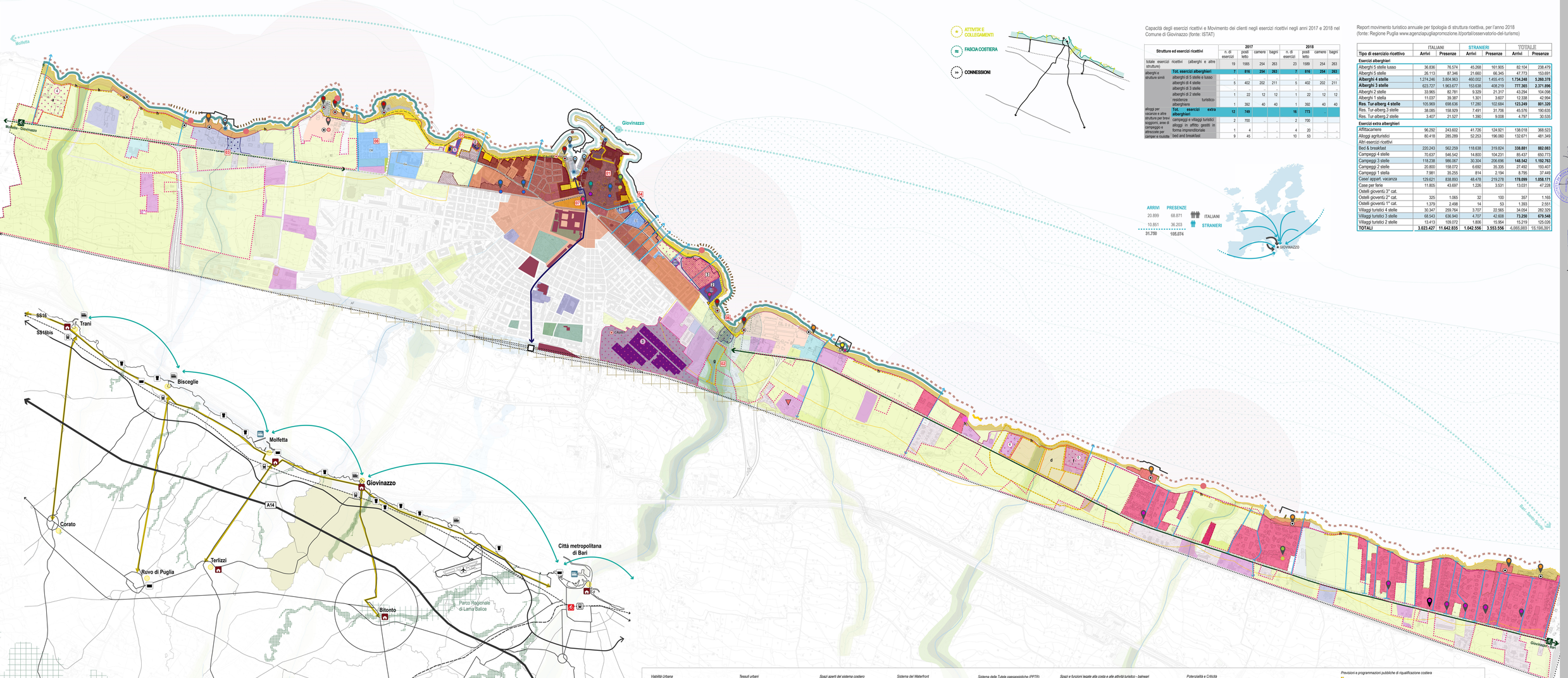

Capacità degli esercizi ricettivi e Movimento dei clienti negli esercizi ricettivi negli anni 2017 e 2018 nel Comune di Giovinazzo (fonte: ISTAT)

Strutture ed esercizi ricettivi		2017 n. di esercizi	2017 posti letto	2017 camere	2017 bagni	2018 n. di esercizi	2018 posti letto	2018 camere	2018 bagni
totale esercizi ricettivi (alberghi e altre strutture)		19	1565	254	263	23	1589	254	263
alberghi e strutture simili	**Tot. esercizi alberghieri**	**7**	**816**	**254**	**263**	**7**	**816**	**254**	**263**
	alberghi di 5 stelle e lusso	..	..	..	..	..	..	..	..
	alberghi di 4 stelle	5	402	202	211	5	402	202	211
	alberghi di 3 stelle	..	..	..	..	1	..	..	..
	alberghi di 2 stelle	1	22	12	12	1	22	12	12
	residenze turistico-alberghiere	1	392	40	40	1	392	40	40
alloggi per vacanze e altre strutture per brevi soggiorni, aree di campeggio e attrezzate per camper e roulotte	**Tot. esercizi extra alberghieri**	**12**	**749**			**16**	**773**	..	
	campeggi e villaggi turistici	2	700	..	..	2	700	..	
	alloggi in affitto gestiti in forma imprenditoriale	1	4	..	..	4	20	..	..
	bed and breakfast	9	45	..	..	10	53	..	..

Report movimento turistico annuale per tipologia di struttura ricettiva, per l'anno 2018 (fonte: Regione Puglia www.agenziapugliapromozione.it/portal/osservatorio-del-turismo)

Tipo di esercizio ricettivo	ITALIANI Arrivi	ITALIANI Presenze	STRANIERI Arrivi	STRANIERI Presenze	TOTALE Arrivi	TOTALE Presenze
Esercizi alberghieri						
Alberghi 5 stelle lusso	36.836	76.574	45.268	161.905	82.104	238.479
Alberghi 5 stelle	26.113	87.346	21.660	66.345	47.773	153.691
Alberghi 4 stelle	1.274.246	3.804.963	460.002	1.455.415	**1.734.248**	**5.260.378**
Alberghi 3 stelle	623.727	1.963.677	153.638	408.219	**777.365**	**2.371.896**
Alberghi 2 stelle	33.965	82.781	9.329	21.317	43.294	104.098
Alberghi 1 stella	11.037	39.387	1.301	3.607	12.338	42.994
Res. Tur-alberg.4 stelle	105.969	698.636	17.280	102.684	**123.249**	**801.320**
Res. Tur-alberg.3 stelle	38.085	158.929	7.491	31.706	45.576	190.635
Res. Tur-alberg.2 stelle	3.407	21.527	1.390	9.008	4.797	30.535
Esercizi extra alberghieri						
Affittacamere	96.292	243.602	41.726	124.921	138.018	368.523
Alloggi agrituristici	80.418	285.289	52.253	196.060	132.671	481.349
Altri esercizi ricettivi						
Bed & breakfast	220.243	562.259	118.638	319.824	**338.881**	**882.083**
Campeggi 4 stelle	70.637	546.542	14.800	104.231	85.437	650.773
Campeggi 3 stelle	118.238	986.067	30.304	206.696	**148.542**	**1.192.763**
Campeggi 2 stelle	20.800	158.072	6.692	35.335	27.492	193.407
Campeggi 1 stella	7.981	35.255	814	2.194	8.795	37.449
Case/ appart. vacanza	129.621	838.893	48.478	219.278	**178.099**	**1.058.171**
Case per ferie	11.805	43.697	1.226	3.531	13.031	47.228
Ostelli gioventù 3° cat.						
Ostelli gioventù 2° cat.	325	1.065	32	100	357	1.165
Ostelli gioventù 1° cat.	1.379	2.498	14	53	1.393	2.551
Villaggi turistici 4 stelle	30.347	259.764	3.707	22.565	34.054	282.329
Villaggi turistici 3 stelle	68.543	636.940	4.707	42.608	**73.250**	**679.548**
Villaggi turistici 2 stelle	13.413	109.072	1.806	15.954	15.219	125.026
TOTALI	**3.023.427**	**11.642.835**	**1.042.556**	**3.553.556**	4.065.983	15.196.391

Legenda

Arch. Francesco Milizione
Dott. Pianificatore Paesaggista
Arch. Antonio Nigro
Dott. Ivan Cicirelli
Arch. Chiara Dacera

Coordinatore Responsabile RTI
Dott. Pianificatore Paesaggista
Arch. Antonio Nigro
Dott. Ivan Cicirelli
Arch. Chiara Dacera

Progettazione Urbanistica
Dott. Pianificatore Paesaggista
Arch. Antonio Nigro
Dott. Ivan Cicirelli

Gruppo di Valutazione
Ing. Francesco Fiorillo
Ing. Giuseppe Ciccarone

Aspetti Agronomici e Forestali
Dott. Agr. Fior Pietro Angelo

Dirigente Ufficio Tecnico
Ing. Domenico Cinquepalmi

Responsabile Servizio Urbanistico
Ing. Gianluca Lerario

Sindaco
Avv. Tommaso Depalma

Assessore all'Urbanistica
Salvatore Sisbarra

Segretario Comunale
Dott. Ing. Vincenzo Di Bari

Arch. Antonio Olivieri
Arch. Antonio NIGRO

CITTÀ DI GIOVINAZZO

PUG 2019
Documento Programmatico Preliminare
ai sensi dell'art. 3 della L.R. 20/2001

SISTEMA DELLE CONOSCENZE / TERRITORIO COMUNALE

Sistema Insediativo Infrastrutturale

Carta del sistema costiero

TAV. **SC.TC.3**

scala 1:5000
maggio 2020

Adottato con:

Approvato con:

Centralità e principali collegamenti nel Sistema Insediativo e Infrastrutturale costiero di area vasta

- Relazioni tra il comune di Giovinazzo e i comuni limitrofi
- Relazioni tra il porto di Giovinazzo e i principali porti e punti di approdo
- Parco Nazionale dell'Alta Murgia
- Parco Regionale di Lama Balice
- Porto di rilevanza regionale
- Porto di rilevanza locale
- Velostazione
- Rete ferroviaria e stazioni

Attrattori culturali
- Castelli
- Torri costiere
- Insediamenti, Castra, Città (sec. VIII - XI sec.)
- Principali beni di interesse storico architettonico paesaggistico

Viabilità Urbana
- Strade di connessione urbana primarie (lungomare, radiali, trasversali principali)
- Strade di connessione urbana secondarie
- Strade di connessione urbana primarie - Lama Castello
- Rete ferroviaria e Stazione

Soste
- Parcheggi pubblici - P
- Parcheggi privati - Ppr

Piste Ciclabili
di livello territoriale
- sp16 Giovinazzo-Bari Piste Ciclabile-B16
- sp16 Giovinazzo-Molfetta -ITINERARIO B16 (da realizzare)

di livello urbano
- tratti di pista ciclabile esistente
- tratti di pista ciclabile da completare
- tratti di pista ciclabile da realizzare

Mobilità marittima multimodale
- Metro Mare (PPTR)
- Approdi

Tessuti urbani
- Nucleo antico di impianto medievale
- Tessuti storici di espansione extra moenia di origine pre-unitaria
- Tessuti storici di espansione post-unitaria a maglia ortogonale
- Tessuti di espansione moderna (anni 50-70) a maglia ortogonale
- Tessuti recenti a progettazione unitaria con edilizia a bassa densità

Aree con attività produttive in ambito urbano
- ex Acciaierie
- attività produttive/commerciali
- attività commerciali/ricettivo
- attività produttive/industriali

Patrimonio storico
- Mura urbane
- Edifici di interesse storico-architettonico-testimoniale

Preesistenze archeologiche (segnalazioni Cart'Apulia)
- Aree interessate da ritrovamenti archeologici

CAp002 - Lungomare di Giovinazzo
CAp007 - Tombe sulla via per Bitonto

Spazi aperti del sistema costiero
- Piazze e principali spazi di relazione (piazze prevalentemente pedonali)
- Ville e giardini pub
- Verde pubblico attrezzato di livello locale
- Aree libere perturbarne con usi agricoli residuali, usi temporanei,aree in disuso
- Area a campeggio

Principali dotazioni urbane
- Servizi pubblici di livello sovracomunale
  - CP- Capitaneria di porto
  - CC- Caserma Forze armate / Polizia
  - IS - Istituto scolastico superiore
  - SS- Strutture sanitarie
- Servizi pubblici di livello comunale
  - S- Servizio precostituito
  - CI- Centro Civico
  - M- Municipio / Amministrazione
  - Sc- Servizi sanitari
  - CM- Cimitero

Sistema del Waterfront
- Fronte urbano costruito omogeneo
- Fronte urbano costruito disomogeneo
- Sistema dei percorsi pubblici pedonali di lungomare (passeggiata)
- Strade panoramiche a valenza paesaggistica
- Tratto di waterfront riqualificato
- Tratto di waterfront storico da valorizzare
- Tratto di waterfront urbano da riqualificare

Caratterizzazione costiere
- m Costa rocciosa
- Falesia
- falesia con spiaggia sabbiosa al piede
- spiaggia ciottolosa
- opera antropica

Sistema delle Tutele paesaggistiche (PPTR)
- BP Territori costieri (300m)
- BP Fiumi, torrenti,corsi d'acqua (150m)
- UCP Laghi e grandine
- BP Zone di Interesse Archeologico
- UCP Paesaggi rurali
- UCP Siti di rilevanza naturalistica (SIC Mare)

Emergenze naturalistiche e idrogeomorfologiche
- Lama
- alveo della Lama
- sponda della Lama
- Lama pressurta

Reticolo idrografico
- Corso d'acqua

Spazi e funzioni legate alla costa e alle attività turistico - balneari
- Dividente demaniale
- Fascia costiera (arenile e costa)

Attività e funzioni in concessioni demaniali
- Stabilimenti balneari (pubblici e privati)
- Funzioni commerciali
- Punti di ormeggio
- Cantieristica navale
- Impianti

Servizi ricettivi
- Affittacamere
- Albergo
- Residence
- B&B
- Campeggio

Servizi alla balneazione e al turismo costiero
- Stabilimenti
- Ristorazione
- Cantieristica navale
- Punti di ormeggio - Moli

Potenzialità e Criticità
- Edifici e aree con funzioni dismesse da recuperare e valorizzare.
  - ex Carcere
  - ex Mattatoio
  - ex Acciaierie
  - ex Marmeria Barbone
  - ex Balsamelli
  - ex ciellico
- Centralità urbane
- Principali assi di collegamento costa-città

Aree urbane con criticità
- Aree con edilizia mista, minuta e eregolare e margini dei tessuti urbani, da riqualificare.
- Tessuti recenti prevalentemente residenziali e turistico in ambito perturbano

Area a pericolosità geomorfologica del PAI
- PG3 - pericolosità alta
- PG2 - pericolosità media

Area a pericolosità idraulica del PAI
- AP - alta pericolosità
- MP - media pericolosità
- BP - bassa pericolosità

Aree di rispetto degli scarichi a mare (Piano Comunale delle Coste)
- Condotta Fognaria
- Condotta Fognaria - Fascia di rispetto di 500 m
- Impianto di Depurazione
- Scarico dei Depuratore
- Depuratore - Fascia di rispetto di 500 m

Aree perturbarne con attività agricole residuali, potenzialmente coinvolgibili in strategie di riqualificazione paesaggistica-ambientale-funzionale

- percorsi pubblici di accesso ai mare
- percorsi privati di accesso ai mare
- Aree edificate in fascie ad alta pericolosità idraulica

Previsioni e programmazioni pubbliche di riqualificazione costiera
Piano comunale delle coste (adozione con D.G.C. n.200 del 20/11/2014)

- a. Intervento di riqualificazione - ex cementificio
- b. Intervento di riqualificazione - ex carcere
- c. Intervento di riqualificazione - ex macello
- d. Intervento di riqualificazione - ex marmeire
- f. Intervento di riqualificazione - ex segheria
- g. Intervento di recupero di Lama Castello
- h. Intervento di recupero dei muretti a secco

Programma triennale Opere Pubbliche (Del. C.C. n.16 del 15/04/2019)

- **01 Centro Storico**
  Mobilità pedonale e illuminazione a basso impatto energetico
- **02 abitato zona sud**
  Mitigazione rischio idraulico Lama Castello
- **03 collegamento Giovinazzo-Molfetta lungo la SS16**
  Realizzazione pista ciclabile
- **04 Lungomare Exercito Italiano**
  Opere di difesa costiera
- **05 Lungomare Marina Italiana**
  Consolidamento Cala Crocifisso
- **06 collegamento via Levante e Via Bari**
  Realizzazione di pista ciclabile
- **07 Piazza Vittorio Emanuele**
  Consolidamento
- **08 Centiaro comunale**
  Miuntenzione straordinaria

Altri luoghi oggetto di progettualità comunale
- 1 Parcheggio multipiano e museo mare
- 2 Polisportivo/auditorio Capotrio
- 3 Zona Bisaria (C2)